

Récupération des ressources d'installation

Récupérer les ressources d'installation sur votre espace client :

- URL : <http://clients.data.fr/clients/download/>
- Login : download
- Mot de passe : fd456406

Description	Fichier	Taille
DataStudio Designer	inst_datastud_[version].zip	29 Mo
Licence Server	inst_licencesrv_[version].zip	958 Ko

Mot de passe du zip : datastud10

Installation du DataStudio

1. Dézipper le programme d'installation encapsulé dans « inst_datastud_[version].zip » (mot de passe « datastud10 »),
2. Lancer le programme « datastud_setup.exe »,
3. Suivre l'assistant d'installation jusqu'au bout.

Vous ne pourrez utiliser le produit qu'après avoir installé le serveur de licence et reçu la clé d'activation (voir étape suivante).

Installation du Serveur de Licences sous Windows

1. Dézipper le programme d'installation encapsulé dans « inst_licencesrv_[version].zip » (mot de passe « datastud10 »),
2. Lancer le programme « licencesrv_setup.exe »,
3. Indiquer le nom du client (exemple : Paris),
4. Suivre l'assistant d'installation jusqu'au bout,
5. Récupérer le fichier [Client].lic qui a été créé dans le répertoire du serveur de licences (exemple : C:\Program Files\Data\Data Licence Server\ Paris.lic),
6. Envoyer le fichier [Client].lic au support : support@data.fr,
7. Récupérer les fichiers : [Client].lic, [Client].lic.sign et profiles (exemple : Paris.lic, Paris.lic.sign et profiles),
8. Placer ces fichiers dans le répertoire du Serveur de licences et écraser les fichiers existants (exemple : C:\Program Files\Data\Data Licence Server\),
9. Relancer le service « DataLicenceService ».

Installation du référentiel

1. Lancer le DataStudio
2. Indiquer le nom du workspace (référentiel) (exemple : WTEST),
3. Lancer l'écran de gestion de la connexion au workspace,
4. Indiquer le type de base et la chaîne de connexion,
5. Tester votre connexion avec le bouton « Test » et fermer l'écran de gestion de la connexion,
6. Lancer le module d'installation du workspace avec le bouton « Install »,
7. Lancer les scripts de création initiale du workspace à l'aide du bouton « Execute all » puis fermer l'écran,
8. Retour à l'écran de connexion.

Lancement du DataStudio

Se connecter avec le login par défaut :

- Login : Admin
- Mot de passe : admin

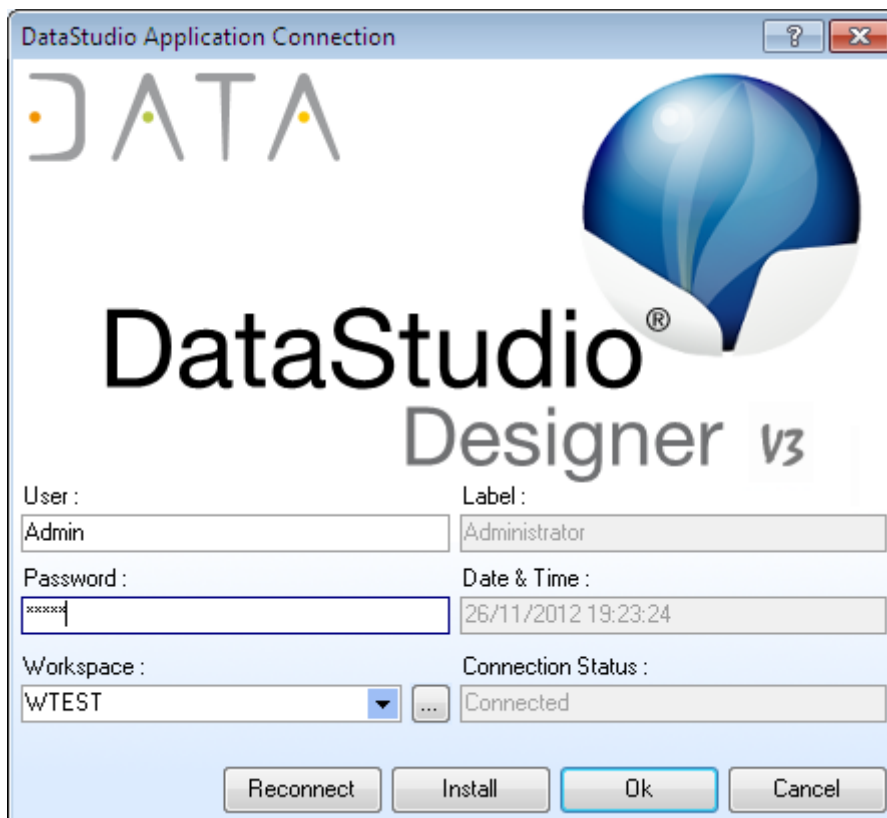

Figure 1 : connexion au DataStudio

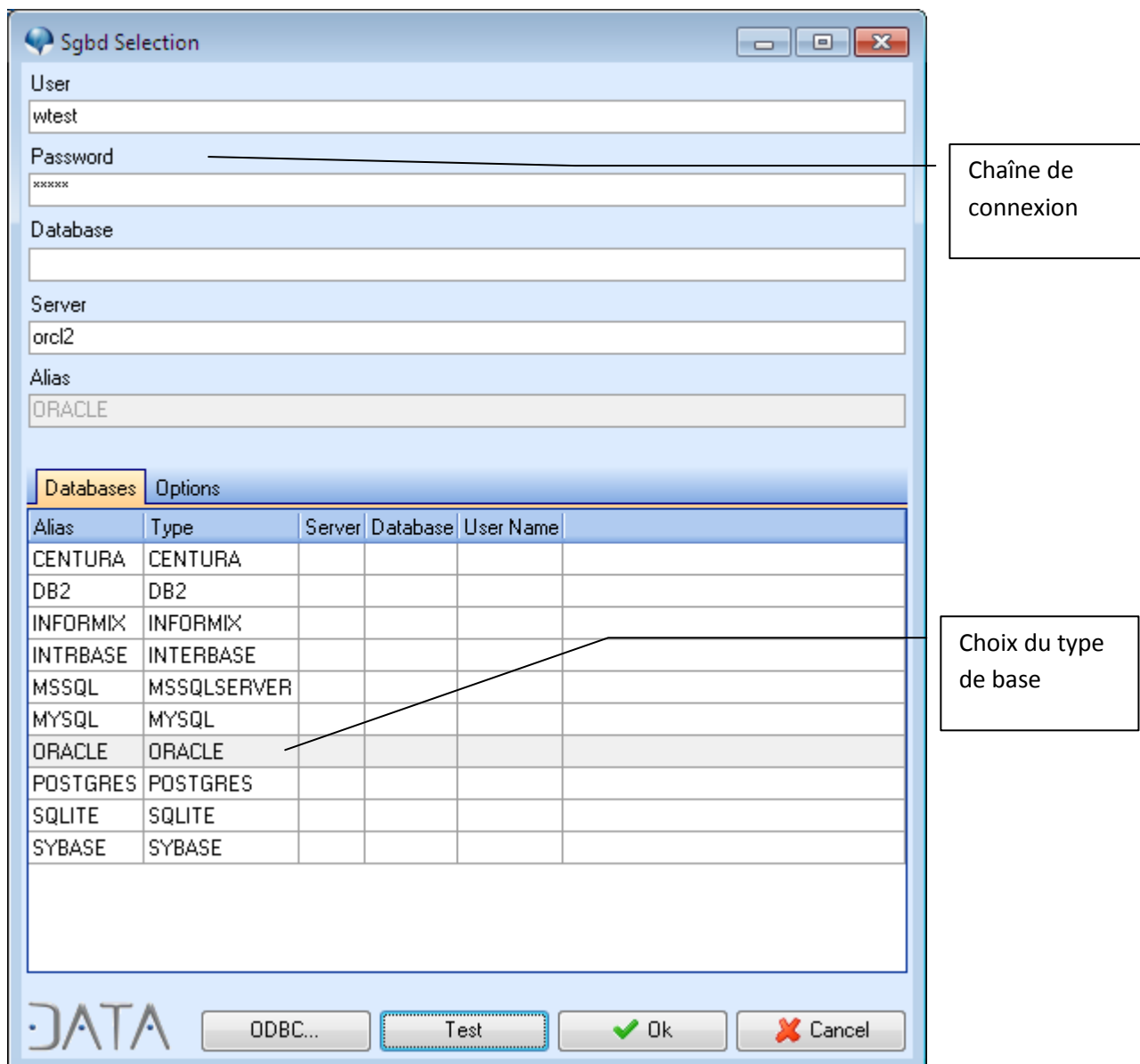

Figure 2 : Gestion de la connexion au workspace

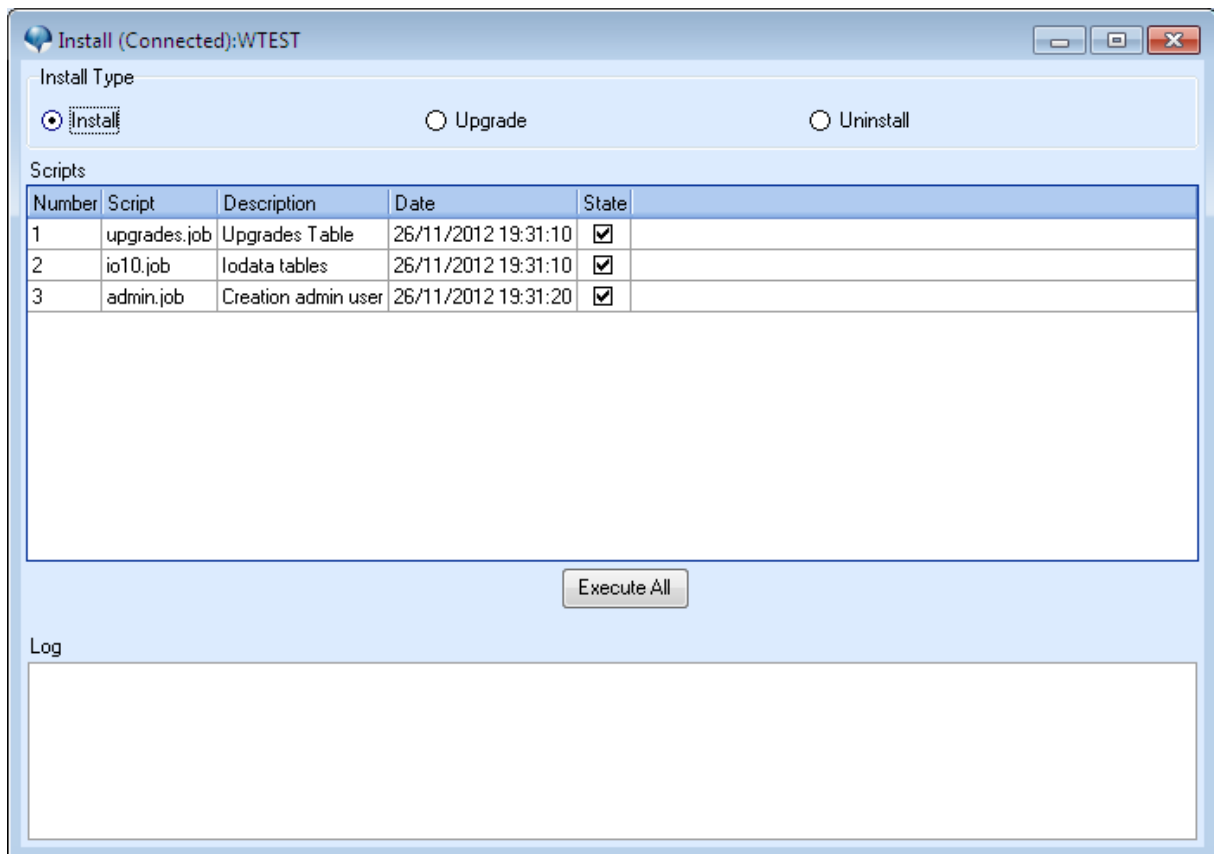

Figure 3 : Scripts d'installation du workspace